

# Högmoraparken

## - Programhandling 2024-11-19

---



# Högmoraparken

## Idé och koncept

### En plats med en historia

Namnet "Högmora" härstammar från två torp som har funnits i området sedan 1600-talet: **Lilla och stora Högmora**. Idag finns bara ett av torpen kvar men namnet återkommer i bland annat i Högmoravägen och i Högmora som traktnamn. Ordet "hög" betyder "**högt belägen**" och ordet "mor" kan beskrivas som "**tätvuxen ört- och gräsrik barrskog**". Betydelsen av dessa ord ligger till grund för parkens bärande idé.

Konceptet består av fyra ledord "**torparträdgården - torpet - ängen och skogen**" som ska berätta om platsens historia och torpets kontext i sinnebilden av ett torp med sin typiska miljö. Konceptets tre delar har olika karaktär och innehåll men bildar en helhet i och med den historiska kopplingen.

**Torparträdgården** - I anslutning till torpet finns små odlingar med blomsterprakt och nyttoväxter som potatis, bärbuskar och örter för självhushåll.

**Torpet** - Ett klassiskt litet, rött hus med vita knutar, omgivet av en vedbod eller andra små uthus som behövs för hushållet.

**Ängen och skogen** - Torpet ligger ofta inbäddat i naturen, omgivet av skogar, ängar eller små åkrar.



# Högmoraparken

## Gestaltningsgrepp

### Bjuda in och koppla ihop

I de täta, nybyggda bostadskvarteren blir Högmoraparken allas trädgård. Parken ska bjuda in och vara välkomnande med tydliga entréer, det ska vara lätt och inbjudande att ta "omvägen" genom parken.

### Rama in och skydda

Mot grannar och gator avgränsas parken av planteringar som skapar en skyddande zon och definierar "parkrummet". Parken ska erbjuda en mångfald av upplevelser och lika viktigt blir att erbjuda en mångfald av livsmiljöer för växter och djur.

### Fördröja och rena

Med hjälp av vegetation och genomsläppliga markmaterial tas dagvattnet från parken och kringliggande ytor om hand. Området ligger i en naturlig dalgång och vid skyfall kan större mängder dagvatten samlas här.

### Samla och aktivera

Förslaget innehåller en lugn del i söder och en aktiv del i norr. Den aktiva delen av parken samlar områdets äldre barn i lekar och aktiviteter som kan vara utmanande och fartfyllda, som får låta och ta plats. Där ska finnas plats att se eller synas, att delta eller betrakta.

I den södra, lugna delen, planeras parken med fokus på rekreation som sinnesupplevelser som doft och smak. Det ska vara möjligt att sitta avskild från lek och støj och njuta av blomsterprakten eller samtala med en vän. En samlingsplats och en mindre del med småbarnslek bildar en övergång mellan zonerna.

### Zonera och dela in

I Högmoraparken ska det finnas något för alla. Med konceptet "torparträdgården - torpet - ängen och skogen" finns goda förutsättningar för att skapa en variationsrik parkmiljö som kan utvecklas över tid.



# Högmoraparken

## Parkens karaktär och innehåll

blomstrande



lummigt



trädgårdsland



snickarglädje



lantligt



hemtrevligt



vild



mystisk



äventyrlig



"Torparträdgården" -  
Här är det lugn och ro!

"Torpet" - Här finns  
yta att samlas och  
aktiviteter för yngre  
barn!

"Ängen och skogen" - Här  
finns aktiviteter för äldre  
barn!

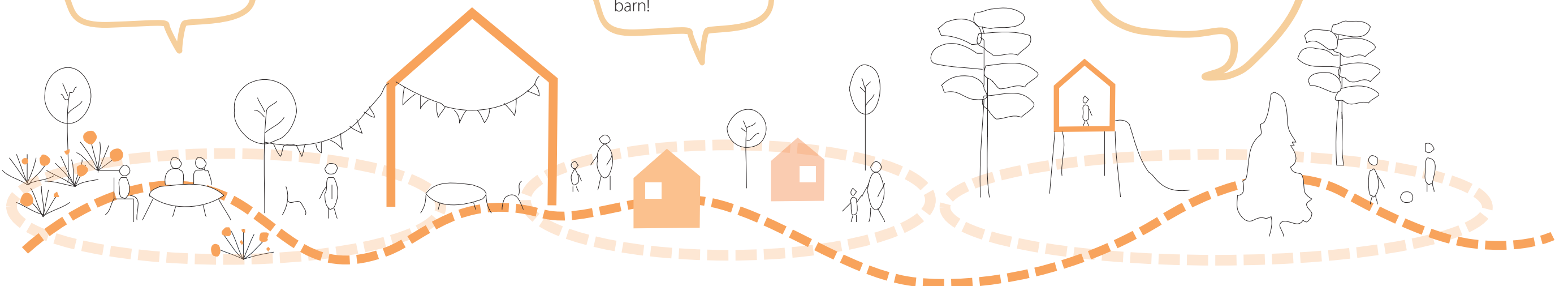

- Sittplatser
- Perennplanteringar

- Vädskydd och sittplatser inkl. grill
- Plats för boulespel
- Sandlåda
- Lekhus
- Lekskulpturer
- Vattenlek

- Häng- och sittplatser
- Klätterställning inkl. balanslek
- Gunglek
- Multisportplan
- Basket
- Pumptrack



# Högmoraparken

## Gestaltningselement

---

Med inspiration från områdets historia och sinnebilden av ett torp med sin typiska miljö presenteras tre återkommande gestaltningselement: "trädraden", "gårdsgården" och "stenmuren". Dessa karaktärsfulla element återkommer i parkens olika delar och skapar en tydlig rumsindelning mellan områdets olika zoner och aktiviteter.

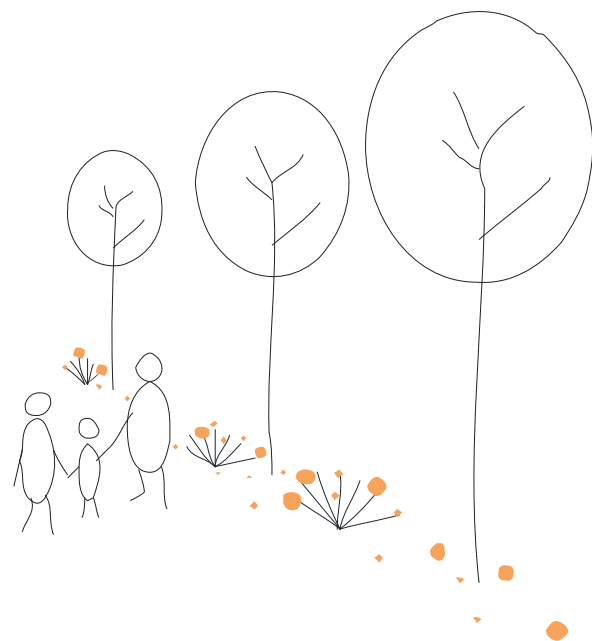

### Trädraden

Trädplantering i rader är ett återkommande element i parken. Dessa gröna ridåer bidrar med höjd och rumslighet samtidigt som de ger viktig skugga. Med uppstammade träd behåller man överblicken över parken.

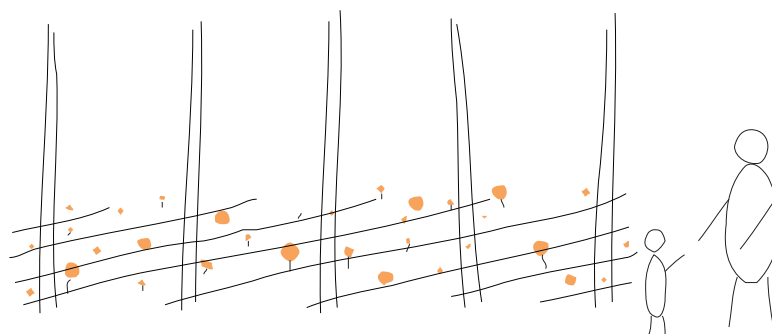

### Gårdsgården

Gårdsgården är något många känner igen och förknippar med lantlighet och "förr i tiden". Med en luftig konstruktion som är genomsiktig blir avgränsningen inte en visuell barriär.

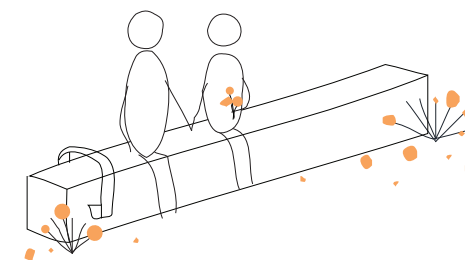

### Stenmuren

Jordbrukslandskapets stenmur gestaltas som en sittplats eller sittmur. Den kan samla människor och erbjuder en plats för vila och rekreation. Muren har en avgränsande funktion och bidrar också till spontana möten i de olika zonerna.

# Högmoraparken

## Strukturplan

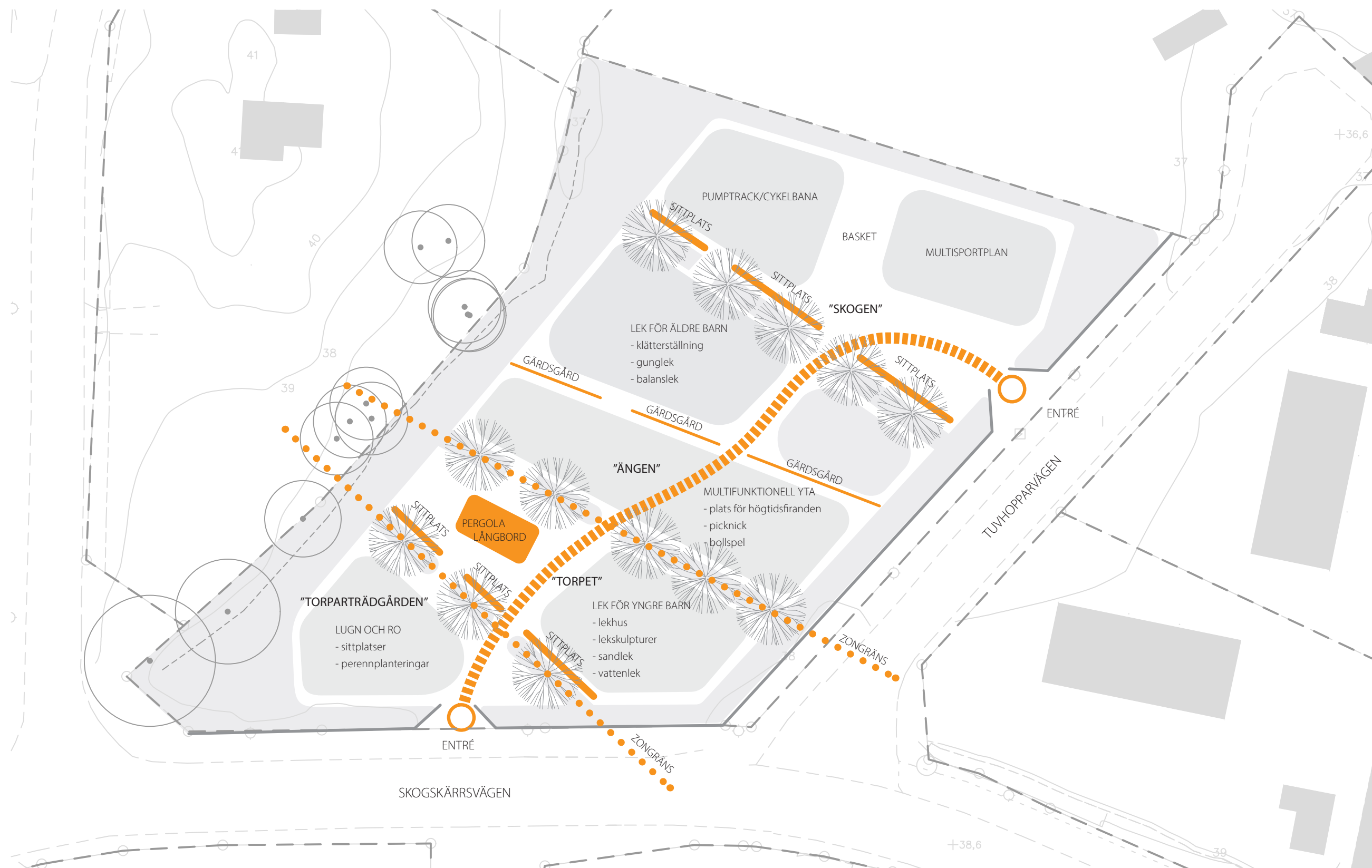

# Högmoraparken

## Referensbilder - Torparträdgården

### VÄLKOMMEN IN I TRÄDGÅRDEN!

Den gavelhusformade portalen bjuder in besökaren till torpets trädgård. Här surrar det av bin och doftar gott av blomning.

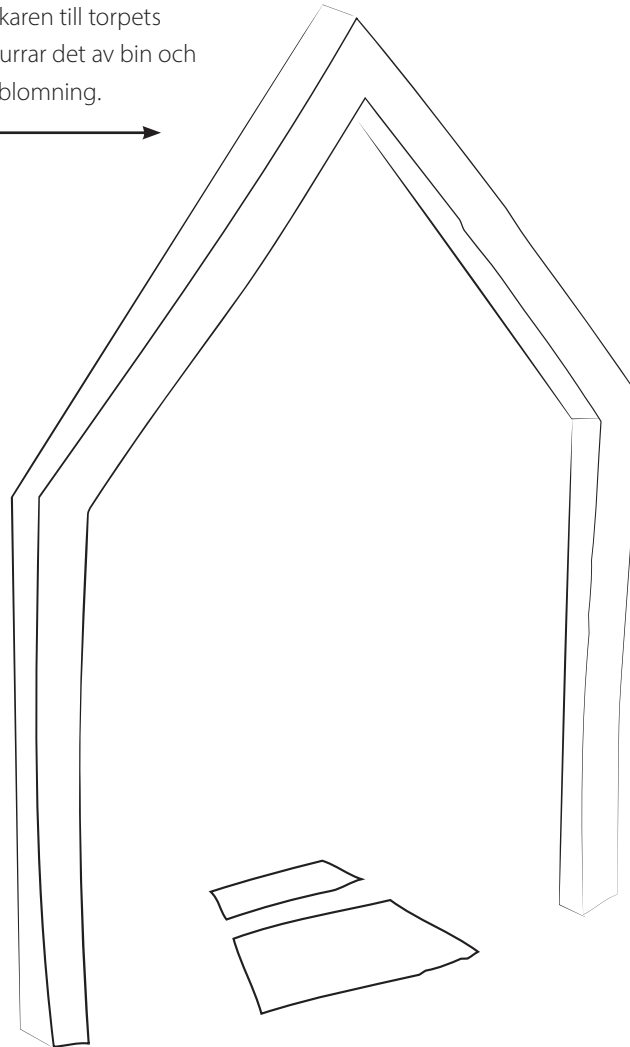

### KOPPLA AV I HAMMOCKEN

I trädgårdens hammockar finns möjlighet att koppla av och njuta av utsikten över de blomstrande perennplanteringarna.



### VACKRA PERENNPLANTERINGAR

Vad är väl en trädgård utan vackra planteringar? I planteringarna finns det alltid något som bjuder på blomning, från vårbloppmande lökar till perenner som blommar sent in på hösten/vintern.

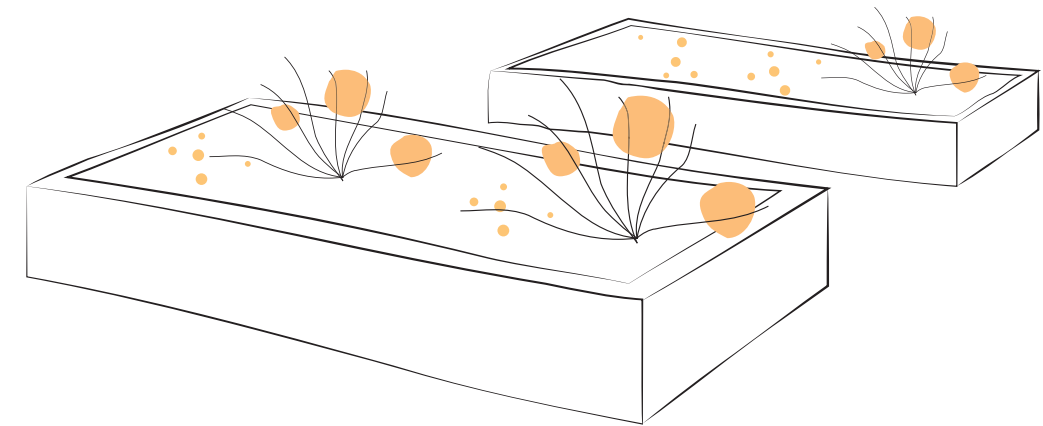

### KRYDDTRÄDGÅRDEN

I kryddträdgården finns upphöjda planteringsbäddar. Här växer en salig blandning av olika örter och andra nyttoväxter som man odlade förr i tiden. Foto:





# Högmoraparken

## Referensbilder - Torpet

### LINSPÄND BELYSNING

Den linspända belysningen både lyser upp och skapar feststämning. Det är här man samlas när det börjat skymma.

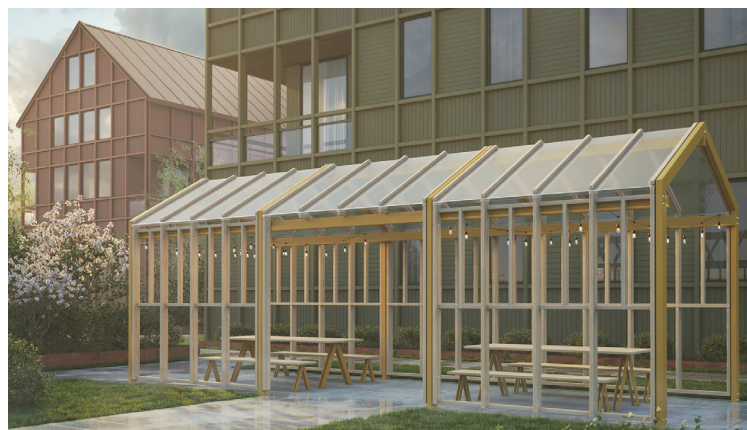

### VÄDERSKYDD

Väderskyddet har den klassiska gavelhusformen, vilket knyter an till det övergripande konceptet och leder tankarna till historien om de två torpen. Här finns skydd för väder och vind men även skugga en solig sommardag. Foto: SOMA Design Småland



### DUKA UPP FÖR FEST

Under väderskyddet/pergolan står långbord med plats för många. Perfekt för stora eller flera sällskap samtidigt. Foto: Nola Industrier AB

### LEKFULLA SKULPTURER

Oj, ur marken växer två stora morötter! Bland leken för de yngre barnen finns skulpturer som lekfulla inslag med koppling till torpet som idé och koncept.

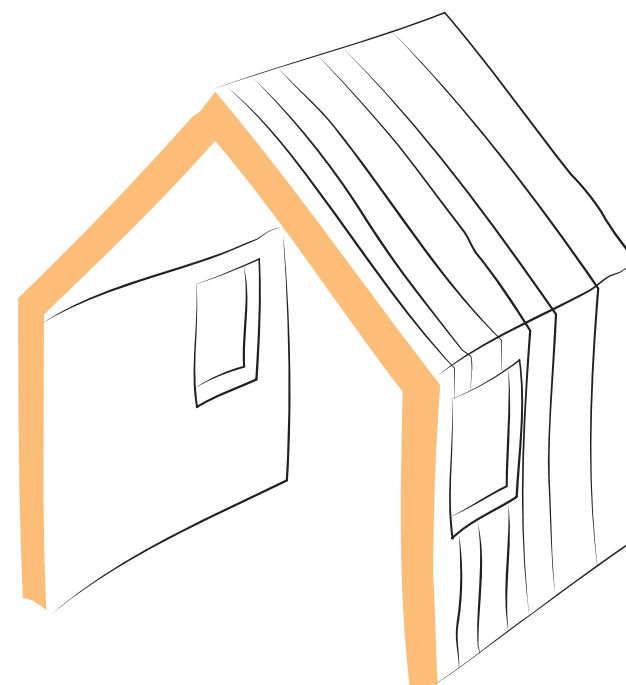

### LEKHUS I PLURAL

I torpets lekdel finns inte bara sand- och vattenlek utan också flera lekhus i varierande storlek. Lekhusen har även de den klassiska gavelhusformen.



# Högmoraparken

## Referensbilder - Ängen och skogen

### BLAND GRAN OCH TALL

I den här delen av parken förtydligas skogen som koncept med förslagsvis tallar och andra typiska blandskogsträd såsom rönn. Eller vad sägs om några knasiga granar?



### FART OCH FLÄKT

I parkens mest norra del slingrar sig en pumptrack. Den utformas för att kunna erbjuda utmaning och variation för den åkande.

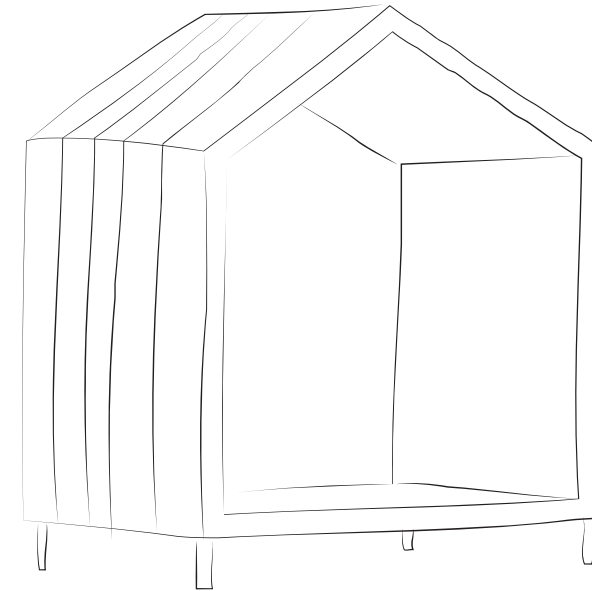
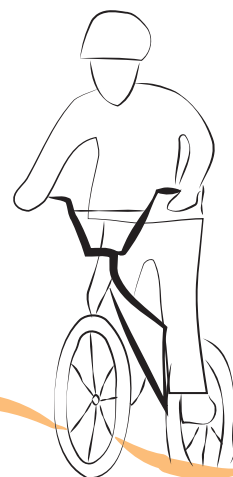

### KOM OCH HÄNG MED OSS!

Bland den mer fartfyllda och utmanande leken är det viktigt att det också finns plats att hänga. Därför föreslås en större hängmöbel, i klassisk gavelhusstil som passar in i parkens tema.



### KLÄTTRA OCH GUNGA

Ta dig genom den utmanande klätterskogen och klättra upp i det höga tornet med utsikt över parken. Vill du gunga så finns olika gungsitsar att välja på.



